

Ingreso al Módulo

El módulo de Explorador de Documentos, permite definir las características necesarias para realizar la gestión de los documentos en el sistema, como son Administración de imágenes y Visor de imágenes.

Administrador de imágenes

Esta opción permite manejar, controlar y registrar las imágenes.

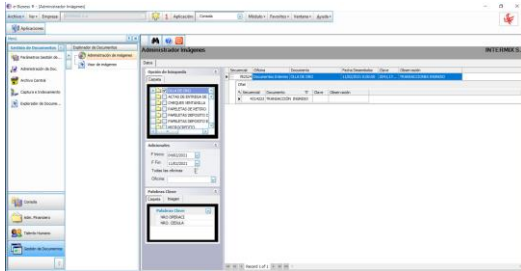

Al dar doble clic en el Sub-Grid, aparece el siguiente visor:

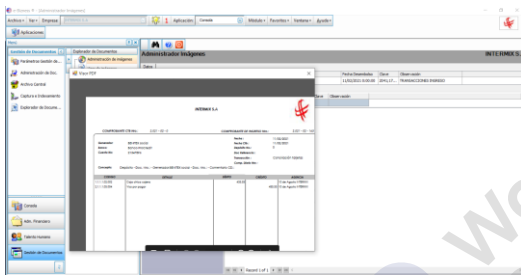

Explorador de Documentos Administración de Doc.

Visor de imágenes

Esta opción permite visualizar las imágenes que están almacenadas.

